

SINTUFES

Filiado à FASUBRA

Conselho fiscal do Sintufes aprova contas referentes a 2010

Após análise do balancete apresentado pela diretoria do Sintufes, os membros do Conselho Fiscal aprovaram as contas do sindicato referentes ao período de janeiro a dezembro de 2010

SINTUFES - BALANÇO PATRIMONIAL - 31.12.2010

ATIVO	
CIRCULANTE	189.350,14
DISPONÍVEL	56.115,49
Suporte de Caixa	66,18
Bco. C/ Movimento	56.049,31
REALIZÁVEL	133.234,65
DIREITOS A RECEBER	133.234,65
Valores a Receber em Trânsito	93.409,44
Convênio Indireto	39.675,21
Outros Ativos	150,00
NÃO CIRCULANTE	185.985,93
INVESTIMENTOS	120.660,44
Edificações	120.660,44
IMOBILIZAÇÕES TÉCNICAS	65.325,49
Imobiliários/Instalações	15.045,79
Equipamentos	50.279,70
TOTAL	375.336,07

PASSIVO	
CIRCULANTE	106.125,46
Fornecedores	963,50
OBRIGAÇÕES A CURTO PRAZO	23.139,92
FISCAIS	4.596,09
IRRF a Recolher	4.253,40
ISS a Recolher	43,99
Pis/Cofins/CSLL/ a Recolher	298,70
TRABALHISTAS	18.543,83
FGTS a Recolher	1.663,74
INSS a Recolher	5.133,56
Salários a Pagar	11.746,53
OUTROS EXIGÍVEL	82.022,04
Convênio a Pagar Indireto	33.469,70
Credores Diversos	8.142,57
Repasse de Greve	40.409,77
PATRIMÔNIO	269.210,61
Patrimônio Líquido	269.210,61
TOTAL	375.336,07

DEMONSTRATIVO DA RECEITA X DESPESAS

RECEITAS	
Associados UFES	862.660,14
Honorários Judiciais	16.856,01
Outras Receitas	21.260,86
Descontos Obtidos	2,01
Receitas Recuperadas	34.283,79
TOTAL	935.062,81

DESPESAS	
Despesas Administrativas	343.159,61
Pessoal/Encargos	366.161,25
Serviços e Utilidades	147.437,73
Tributárias	896,97
Financeiras	6.569,24
Superávit ou Déficit no exercício	70.838,01
TOTAL	935.062,81

Reconhecemos a exatidão do presente Balanço. Vitória/ES, 31 de dezembro de 2010.

José Magalhães Belmiro
Coordenador Geral

Danielly Andrade Lyra
Contador - CRC-015253

Janine Vieira Teixeira
Coordenador de Adm/Finanças

Demonstrativo Financeiro: Janeiro a Dezembro 2010

RECEITAS					DESPESAS							CONVÊNIOS	
	Mensalidade	Receitas Operacionais	Receitas Não operacionais	Total Mensal	Pessoal	Administrativo	Terceiros	Financeiras	Despesas Tributárias	FASUBRA	Total Mensal	Receita	Despesa
Janeiro	77.133,69	1.839,62	3.790,58	82.763,89	29.087,21	24.785,51	17.910,72	547,50	0,00	8.512,23	80.843,17	25.193,81	30.786,85
Fevereiro	57.810,34	619,78	3.020,96	61.451,08	25.108,49	11.306,01	10.741,63	457,59	0,00	0,00	47.613,72	25.661,30	20.660,13
Março	57.422,70	1.594,62	1.120,60	60.137,92	27.373,38	21.758,12	7.741,38	455,71	0,00	5.681,16	63.009,75	25.711,58	31.811,32
Abril	58.019,81	911,36	2.322,60	61.253,77	25.455,02	23.768,14	12.220,85	539,32	0,00	0,00	61.983,33	28.085,24	25.265,38
Maior	58.737,90	1.494,57	4.969,82	65.202,29	24.164,84	25.735,03	13.132,32	536,51	0,00	0,00	63.568,70	26.578,19	28.414,88
Junho	58.613,22	1.248,15	5.155,76	65.017,13	28.358,25	20.268,87	12.169,18	425,75	26,54	5.779,39	67.027,98	28.022,74	0,00
Julho	69.089,78	1.192,71	3.004,76	73.287,25	30.362,87	15.691,27	12.133,32	466,41	159,03	0,00	58.812,90	27.124,73	56.958,11
Agosto	70.818,40	1.604,55	3.899,27	76.322,22	30.816,93	22.921,35	11.231,18	458,00	74,66	9.407,44	74.909,56	31.607,57	31.187,24
Setembro	72.131,80	1.242,15	2.870,31	76.244,26	28.972,60	13.078,57	10.041,10	456,10	412,76	3.585,45	56.546,58	33.387,73	27.977,68
Outubro	70.464,97	1.336,91	806,48	72.608,36	30.924,82	25.619,30	16.171,62	586,85	74,66	3.558,06	76.935,31	33.821,54	37.713,14
Novembro	141.906,62	1.262,75	1.070,40	144.239,77	29.296,29	20.929,40	12.035,33	505,78	74,66	3.551,33	66.392,79	33.025,63	30.493,95
Dezembro	70.510,91	23.771,71	2.252,25	96.534,87	56.240,55	70.191,42	11.909,10	1.133,72	74,66	7.031,56	146.581,01	34.062,24	36.767,01
Total Geral	862.660,14	38.118,88	34.283,79	935.062,81	366.161,25	296.052,99	147.437,73	6.569,24	896,97	47.106,62	864.224,80	352.282,30	358.035,69

Prestando Contas

Conciliação Bancária

	Saldo Disponível	Janeiro	Fevereiro	Março	Abril	Maior	Junho	Julho	Agosto	Setembro	Outubro	Novembro	Dezembro
Caixa		9,95	488,91	217,38	220,69	183,16	506,06	915,55	66,59	67,45	68,97	1.093,31	66,18
CEF C/C 747-6		2.432,76	8.881,78	5.469,57	6.936,27	3.503,37	25.707,93	8.425,05	6.238,23	14.755,58	7.366,17	12.310,42	16.159,40
CEF C/C 3225-0		2.785,30	10.262,82	1.829,69	1.240,03	190,43	490,08	182,99	470,97	9.855,77	26.534,53	25.295,02	27.505,75
CEF C/C 386-1		2.247,65	2.859,59	4.829,20	4.875,04	4.860,04	4.845,04	12.255,25	12.574,47	16.041,23	2.360,95	2.345,95	2.330,95
B.B C/C		2.654,57	4.173,00	5.722,22	302,04	1.963,26	4.034,48	290,58	2.094,47	4.160,28	6.339,71	8.170,49	10.053,21
TOTAL		10.130,23	26.666,10	18.068,06	13.574,07	10.700,26	35.583,59	22.069,42	21.444,73	44.880,31	42.670,33	49.215,19	56.115,49

COMPARATIVO DE RECEITA/DESPESA MENSAL

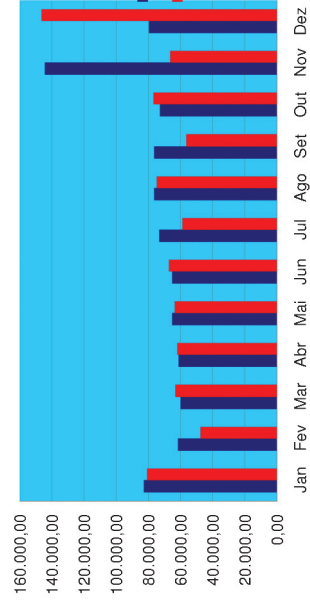

COMPARATIVO DE RECEITA/DESPESA ANUAL



GRÁFICO REPRESENTATIVO DOS GASTOS



BALANÇO PATRIMONIAL QUADRO COMPARATIVO

O Balanço Patrimonial demonstra a situação estática dos bens, direito e obrigações e indica o valor do patrimônio líquido. Do balanço patrimonial destacamos as seguintes contas:

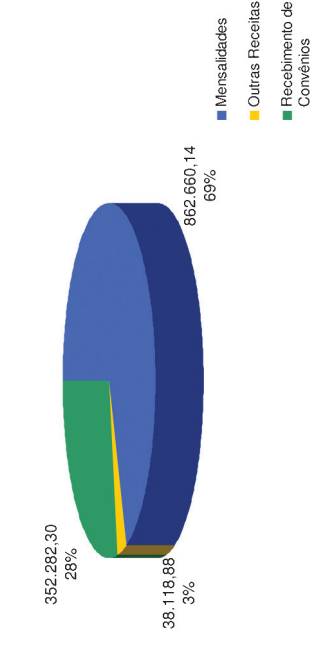
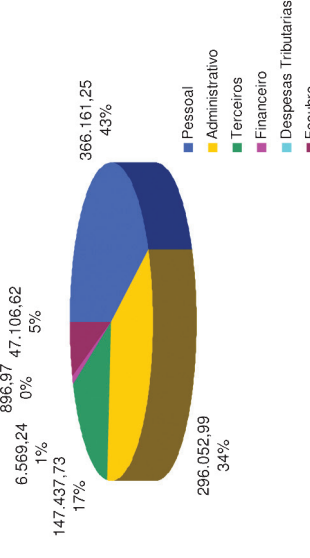
A T I V O				P A S S I V O			
	2008	2009	2010		2008	2009	2010
CIRCULANTE	156.636,68	118.829,80	189.350,14	CIRCULANTE	44.569,45	59.479,46	106.125,46
DISPONÍVEL	21.665,16	28.873,66	56.115,49	FORNECEDOR		1.699,20	963,50
REALIZÁVEL				OBRIGAÇÕES A CURTO PRAZO	19.477,28	27.574,90	23.139,92
DIREITOS A RECEBER	134.971,52	89.956,14	133.234,65	CONVÊNIOS APROPRIADOS	24.234,67	30.205,36	-
PERMANENTE	178.530,23	183.432,03	185.985,93	OUTROS EXIGÍVEL	113.575,80	122.843,16	82.022,04
INVESTIMENTOS	118.818,74	119.981,54	120.660,44	PATRIMÔNIO	177.021,66	119.939,21	269.210,61
IMOBILIZAÇÕES TÉCNICAS	59.711,49	63.450,49	65.325,49		335.166,91	302.261,83	375.336,07
	335.166,91	302.261,83	375.336,07				

DEMONSTRATIVO DO RESULTADO DOS EXERCÍCIOS

A Demonstração do Resultado do exercício tem como objetivo demonstrar as entradas/saídas ocorridas durante o exercício, apurando o resultado - superávit ou déficit.

RECEITAS				DESPESAS			
	2008	2009	2010		2008	2009	2010
Associados UFES	32.520,11	658.686,68	862.660,14	Despesas Administrativas	229.191,36	283.451,38	296.052,99
Outras Receitas	6.382,78	6.396,82	21.260,86	Despesas Tributárias	389,58	493,78	896,97
Processos Judiciais	147.214,39	37.380,74	16.856,01	Despesas Financeiras	4.899,51	6.045,89	6.569,24
Descontos Obtidos	2,88	6,53	2,01	Despesas com Pessoal	258.488,16	316.005,54	366.161,25
Receitas não operacionais	30.652,03	29.229,23	34.283,79	Despesas c/ Serv. Terceiros	112.822,20	111.753,08	147.437,73
	-	731.700,00	-	Processos Judiciais	78.543,36	4.410,00	-
Superávit ou Déficit no exercício		20.222,50	-	Despesas c/ Entidades	24.755,99	29.762,83	47.106,62
	716.772,19	751.922,50	935.062,81		709.090,16	751.922,50	864.224,80
				Superávit ou Déficit no exercício	7.682,03		70.838,01
					716.772,19	751.922,50	935.062,81

DEMONSTRATIVO DE CONVÊNIOS DOS EXERCÍCIOS 2008/2009/2010

Período	2008	2009	2010
Receita	413.617,55	307.640,06	352.282,30
Despesa	436.119,61	295.794,39	358.035,69

RESULTADO OPERACIONAL

Resultado Operacional	2008	2009	2010
Resultado do Período	7.682,03	(20.222,50)	70.838,01

COMPARATIVO DE CONVÊNIOS 2008/2009/2010

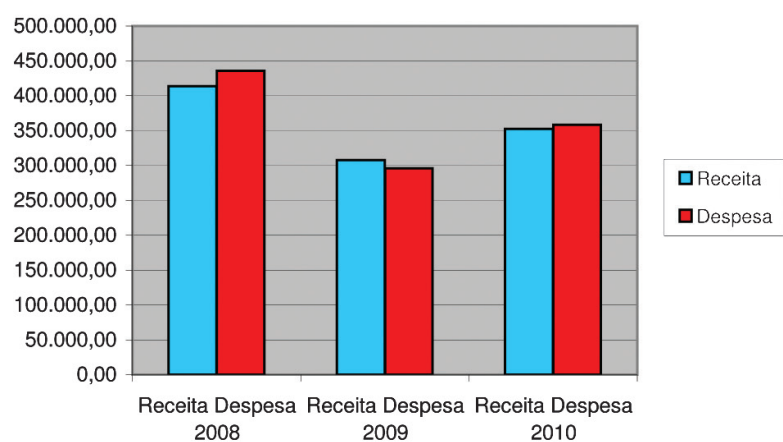

COMPARATIVO BALANÇO 2008/2009/2010

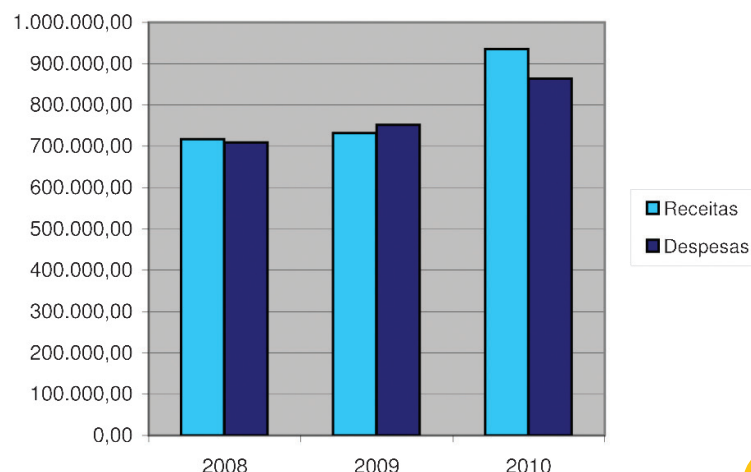

**RELATÓRIO DO CONSELHO FISCAL/SINTUFES
REFERENTE AO PERÍODO DE JANEIRO A DEZEMBRO DE 2010**

Vitória(ES), 31 de março de 2011.

Do: Conselho Fiscal/Sintufes
Aos: Sindicalizados e demais Coordenadores do Sintufes

RELATÓRIO

Prezados Senhores;

Por meio do presente estamos apresentando aos senhores o Relatório parecer referente ao período de janeiro a dezembro de 2010, como resultado da Análise e Conferência dos Documentos contábeis.

1. - Demonstrativo de Conta Resultado do período de JAN a DEZ/2010

RECEITAS		DESPESAS	
Receita Contribuição Social	R\$ 862.660,14	Despesas Operacionais	R\$ 864.224,80
Outras Receitas	R\$ 72.402,67	Superávit	R\$ 70.838,01
Total	R\$ 935.062,81	Total	R\$ 935.062,81

2. - Dos Recursos Recebidos

No período de Janeiro a Dezembro de 2010, foram recebidos recursos num total de R\$ 935.062,81 (novecentos e trinta e cinco mil e sessenta e dois reais e oitenta e um centavos).

Deste total, foram pagos despesas num montante de R\$ 864.224,80 (oitocentos e sessenta e quatro mil, duzentos e vinte e quatro reais e oitenta centavos), referentes aos pagamentos de salários, encargos sociais, serviços de terceiros, material de consumo, permanentes, manutenção, contribuições, trabalho político, imprensa e divulgações e outros. Destes valores, apuramos um superávit no exercício na quantia de R\$ 70.838,01 (Setenta mil, oitocentos e trinta e oito reais e um centavo).

3. - Dos Convênios

1.1 - Dos Recursos Recebidos

No período de Janeiro a Dezembro de 2010, foi recebido um montante na ordem de R\$ 352.282,30 (trezentos e cinquenta e dois mil, duzentos e oitenta e dois reais e trinta centavos).

Do total arrecadado foram realizados pagamentos aos convênios:

Federal de Seguros, Pax-Domini, Farmácias e Outros. Apuramos que foi pago o montante de R\$ 358.035,69 (trezentos e cinquenta e oito mil, trinta e cinco reais e sessenta e nove centavos). Tendo uma sobra de R\$ 5.753,39 (Cinco mil, setecentos e cinquenta e três reais e trinta e nove centavos).

Conclui:

Por encaminhar para a Assembleia Ordinária para apreciação e aprovação, se for o caso, as contas do Sintufes referentes ao exercício financeiro de 2010, ressaltando que analisou todos os balancetes e demonstrativos contábeis, observando que não encontrou nada que possa comprometer a atual Direção e nem tampouco a saúde financeira da entidade e, dessa forma, recomenda a sua aprovação, bem como por encaminhar a decisão ao próximo CONTUFES para sua homologação final.

Vitória-ES, 31 de março de 2011.

Eliane Maria de Souza
Eliane Maria de Souza
Conselheiro Fiscal

Enilda N. Jureswsky
Enilda Nascimento Jureswsky
Conselheiro Fiscal

Maria Pereira dos Santos
Maria Pereira dos Santos
Conselheiro Fiscal